

Tvärbanan Kistagrenen

Likriktarstationer

10:00-12:00

Allmänt

- De flesta delprojekten har inte påbörjat upphandling och det vi säger idag är preliminär information
- Innan publicering av förfrågningsunderlag kommer vi att publicera preliminär upphandlingsdokumentation
- Upphandling kommer att ske som förhandlat förfarande vilket betyder upphandling i två steg,
 1. Anbudsansökan med kvalificering (Achilles TransQ)
 2. Anbudsfas (e-Avrop)
- Dagens presentation samt inkomna frågor & svar kommer finnas på projektets hemsida, <https://www.regionstockholm.se/kollektivtrafik/>
- Frågor mailas till: filip.eggeblad@regionstockholm.se

Agenda

- Tvärbanan Kistagrenen
 - Projektchef Lina Gruber
 - Sektionschef Pernilla Gidmark
- Bromma-Ursvik
 - Projektledare Filippa Jansson
- KG52
 - Delprojektledare Karin Olsson
- Ursvik-Helenelund
 - Projektledare Karin Froste
- KG25
 - Delprojektledare Thomas Rapola



TVÄRBANAN KISTAGRENNEN

Utbyggnaden av Tvärbanan

-  Befintlig bana
-  Utbyggnad Kistagrenen

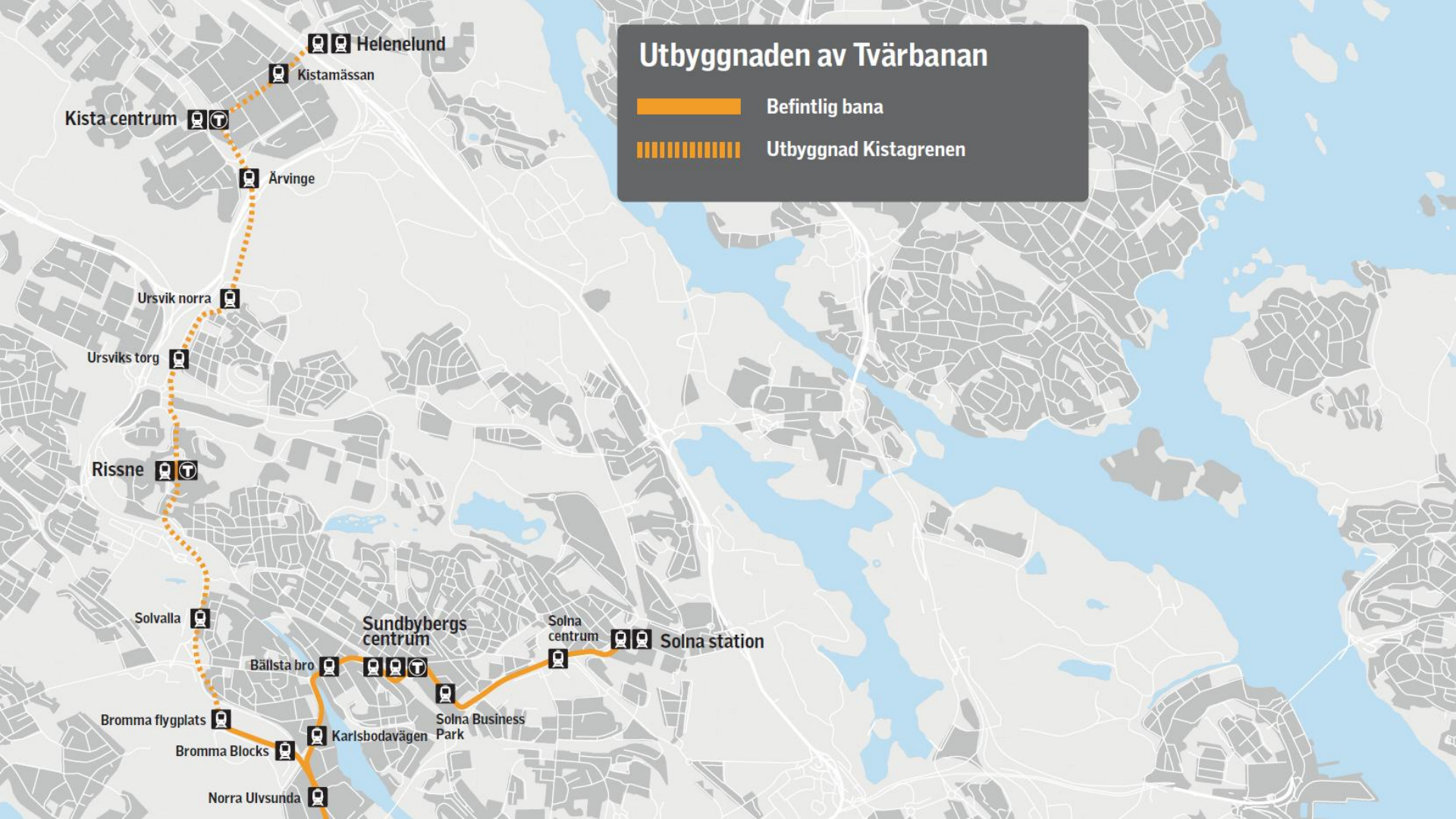

Tvärbanan Kistagrenen

Utbyggnad av befintlig Tvärbana från Norra Ulvsunda till Helenelund

- 8km lång spåranläggning
- 10 nya hållplatser
- 6st broar
- Tre kommuner
- 11 detaljplaner
- 35.000 påstigande resenärer

Sträckan Norra Ulvsunda till Bromma flygplats sattes i trafik 2021.

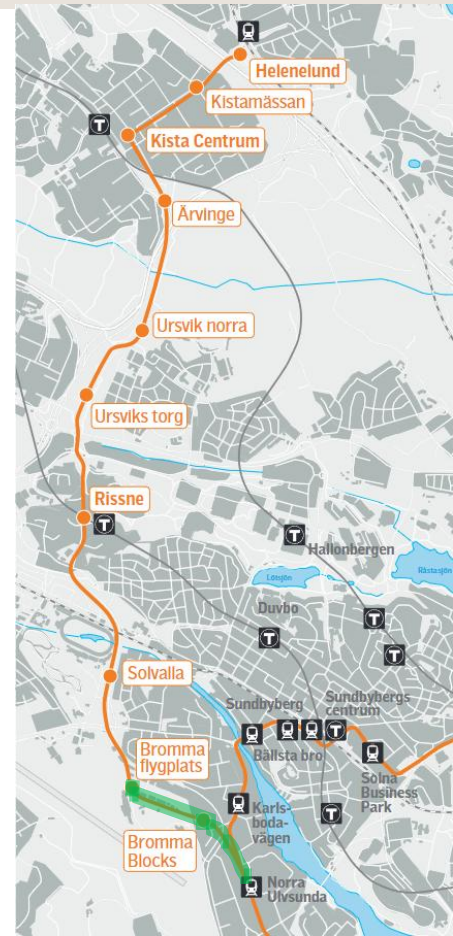

Tvärbanan Kistagrenen

Sedan 2024 är utbyggnaden indelat i två projekt

- Bromma flygplats – Ursviks torg
- Ursviks torg – Helenelund

Baserat på

- Beslutade trafikstarter
- Redan utfört arbete



Tvärbanan Kistagrenen

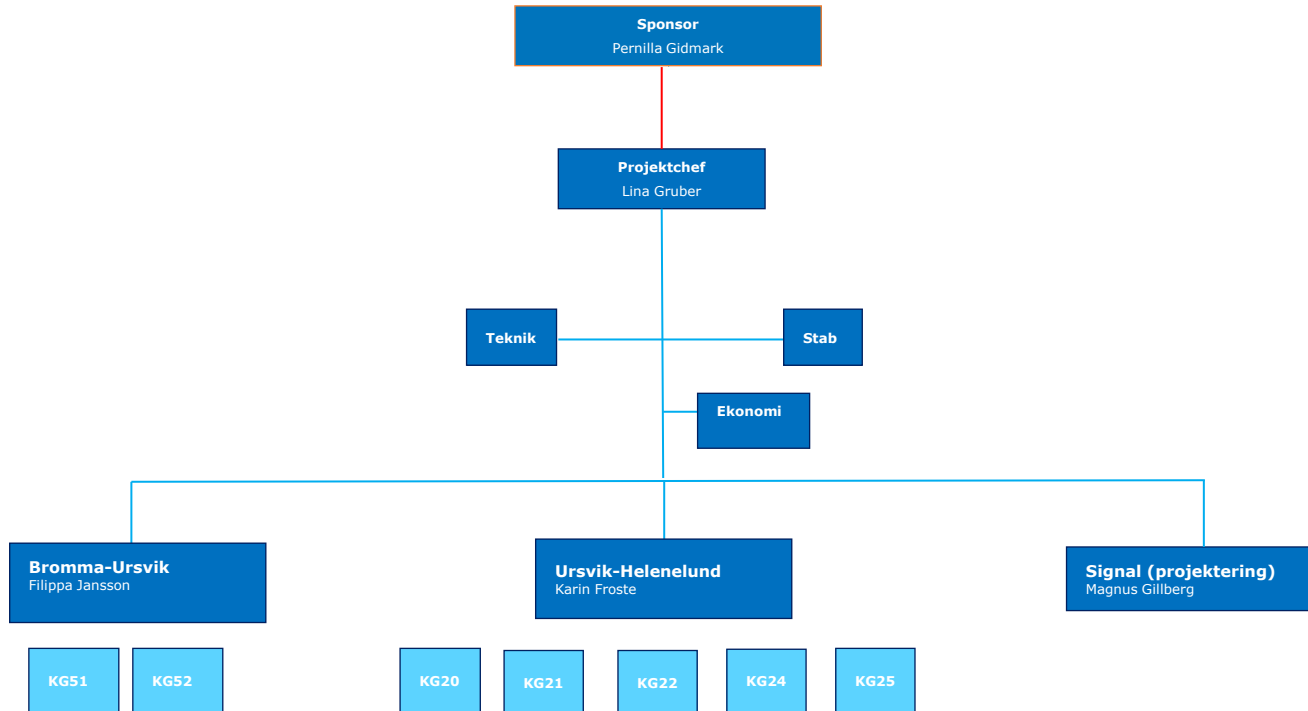

Kistagrenen Bromma - Ursvik

Bromma-Ursvik

- Ca 3,5 km spårväg (dubbelspår)
- 3 hållplatser
- 3 teknikhus
- 2 likriktarstationer
- 1 kombinerad teknikbyggnad (teknikhus/likriktarstation)

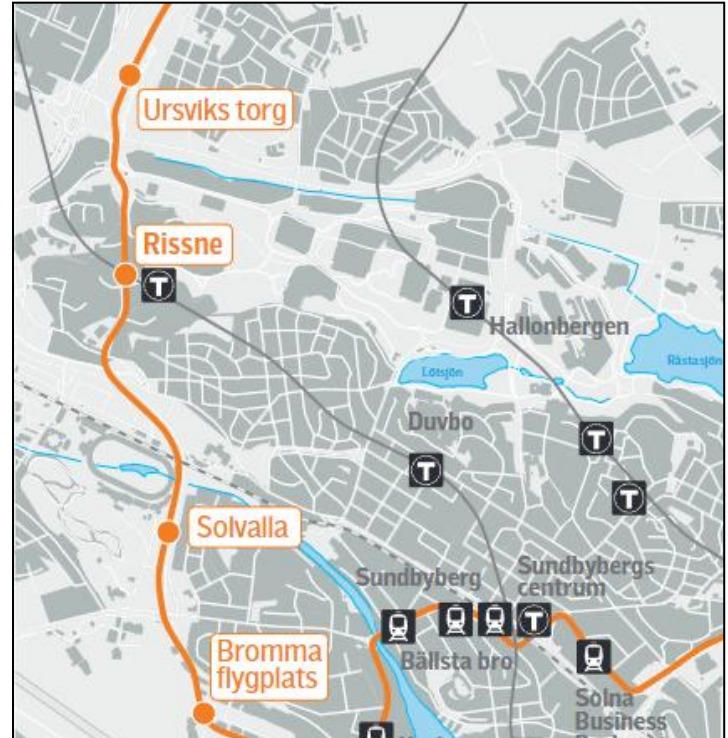

Historik och Framåt

- Tidigare påbörjad entreprenad
- SL strävar efter att ansvarsfullt omhänderta de resurser som redan finns.
- Efter hävning har vi:
 - Tagit fram detaljerad bygghandling där tekniska lösningar verifierats. Byggd anläggning hanteras som befintlighet.
 - Inventerat befintligt material
 - Genomfört RFI
 - Kommer publicera PUD
- 1 Mark/BEST Utförandeentreprenad
 - Bygghandling
- 1 Likrikstarstationer Totalentreprenad
 - Kravspecifikation samt tidigare handlingar



KG52

Likriktarstationer Bromma - Ursvik

Totalentreprenad

KG52

- Preliminära tider
 - FU publiceras Q4 2026
 - Genomförandetid ca 20 månader
- Uppskattad kontraktssumma
 - 40-60 miljoner kronor

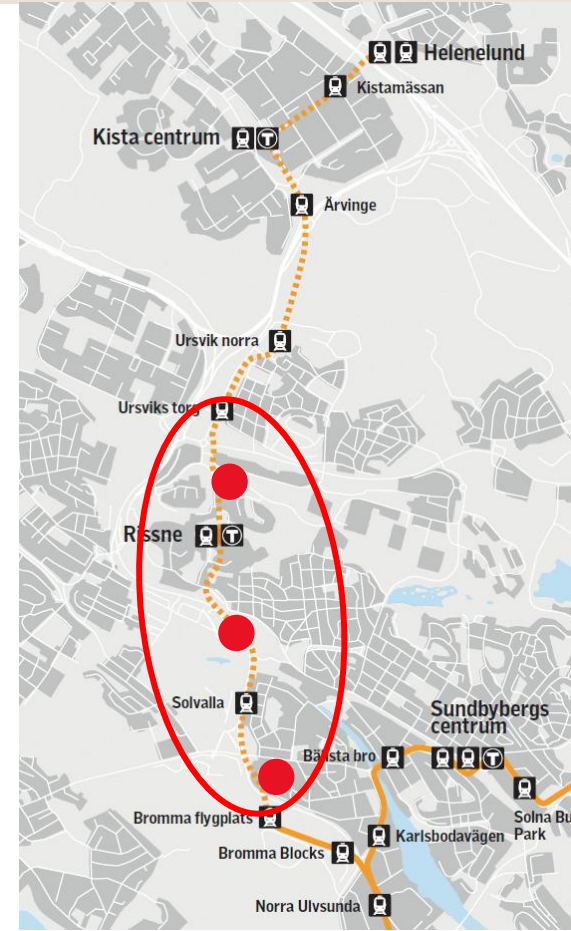

KG52

- **Ls/TH Bromma**
Likriktarstation/teknikhus
Lokaliserad i Bromma, Stockholm stad
- **Ls Solvalla**
Likriktarstation
Lokaliserad under Solvallabron, Sundbybergs kommun
- **Ls Madenvägen**
Likriktarstation
Lokaliserad i Rissne, Sundbybergs kommun
- **Färdigställas och driftsätts**

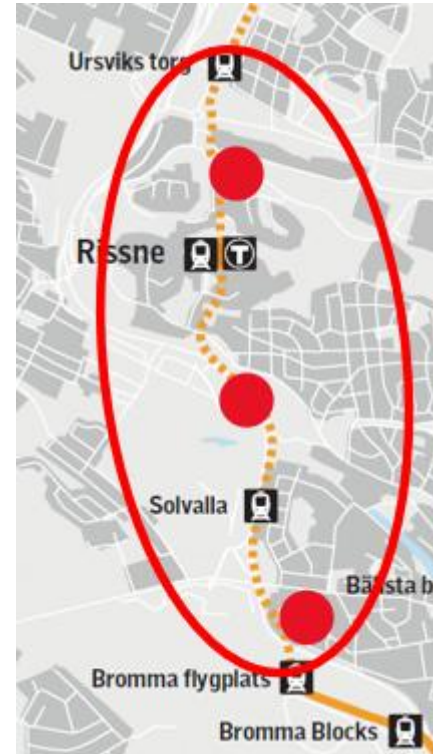

Ls/TH Bromma

- Bromma flp / Ulvsundaleden
- Ca 120m² (exkl. teknikhusdel)
- Kombinerad likriktarstation och teknikhus.
Teknikhusdel utförs i angränsande
entreprenad

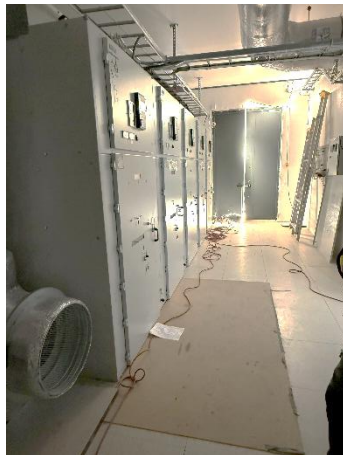

Ls Solvalla

- Sundbybergskopplet
- Ca 110m²



Ls Madenvägen

- Madenvägen, Rissne
- Ca 140m²



Ursvik - Helenelund

Ursvik-Helenelund

(7+100 till 10+250)

Tre km spår

Tre teknikhus

Tre likriktarstationer

3 nya broar

3 broar ska rivas

5 nya hållplatser:

- Ursvik Norra
- Ärvinge
- Kista Centrum
- Kistamässan
- Helenelund



Entreprenader:

- Entreprenad KG20, BEST, Utförandeentreprenad,
- Entreprenad KG21, Mark, konstbyggnader, Utförandeentreprenad,
- Entreprenad KG22, Mark, konstbyggnader, Utförandeentreprenad
- Entreprenad KG24, Mark, konstbyggnader, Utförandeentreprenad
- Entreprenad KG25, Likriktarstationer, totalentreprenad
- Entreprenad KG26, Förberedande ledningsomläggningar

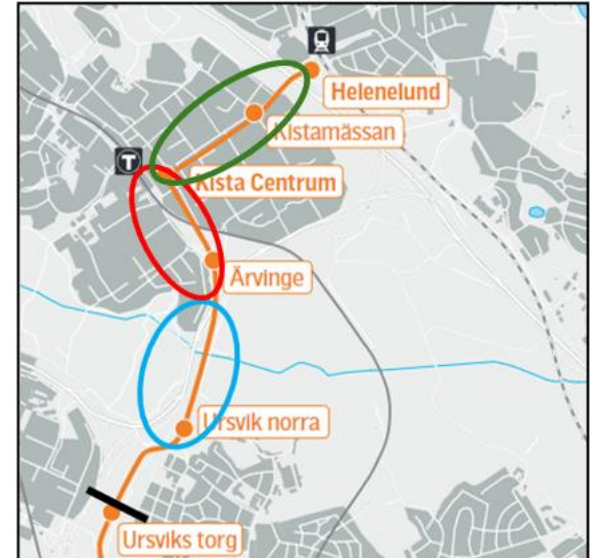

KG25

Likriktarstationer Ursvik-Helenelund

Totalentreprenad

Entreprenaden omfattar tre likriktarstationer och markarbeten för husen

KG25

- Preliminära tider
 - FU publicerat maj 2026
 - Sista anbudsdag 31/8
 - Genomförandetid 30-36 månader
- Uppskattad kontraktssumma
 - 50-100 milj.

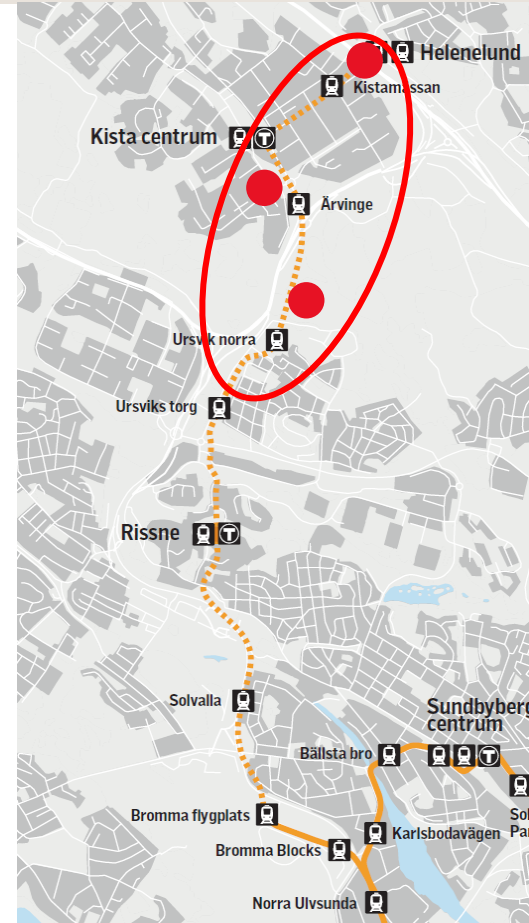

- Ls/TH Igelbäcken
Lokaliserad i Ursvik, Sundbybergs kommun
- Ls Ärvinge
Lokaliserad i Ärvinge, Stockholm Stad
- Ls/TH Kistamässan
Lokaliserad i Kista, Stockholm Stad

Ls-Likriktarstation

TH-Teknikhus

*Ls/TH-Kombinerad byggnad med
likriktarstation och teknikhus.*

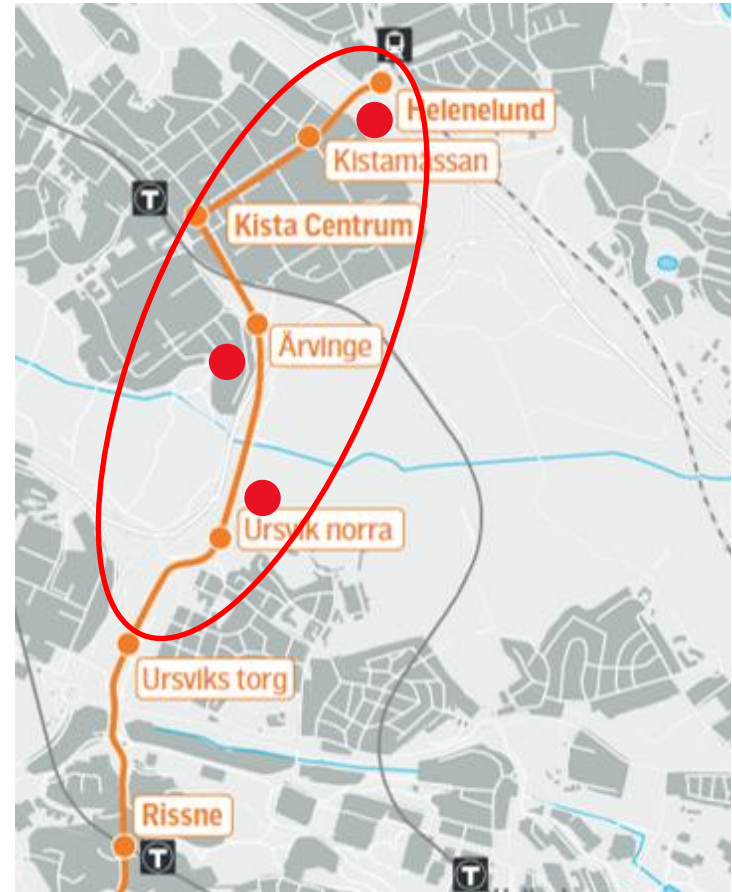

- Projekteras
- Byggas
- Driftsätts



Ls/TH Igelbäcken 7+620



Ls/TH Igelbäcken

- Arbetsområde KG25
- Kombinerad byggnad
- Angränsande entreprenader KG20 & KG21
- Angränsande till naturreservat
- I närhet till vattendrag
- Byggnadens storlek ca 290kvm

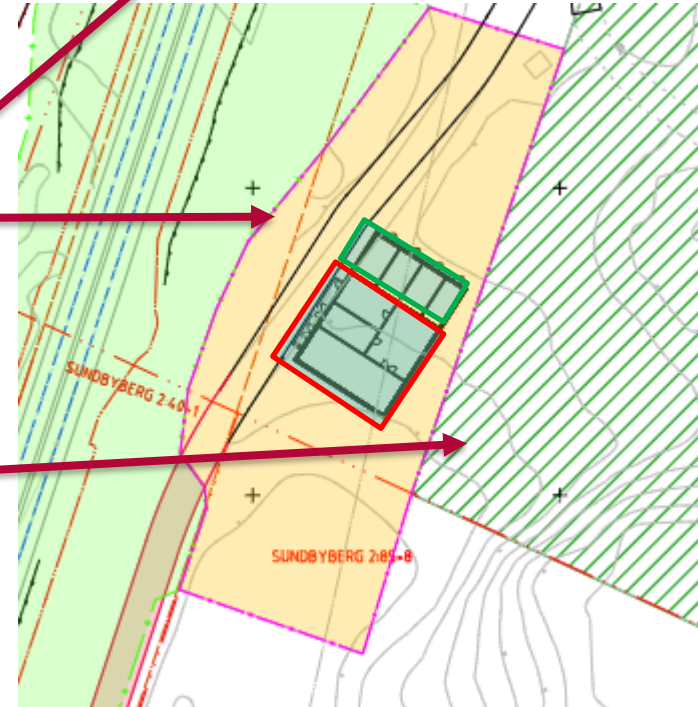

Ls Ärvinge 8+720

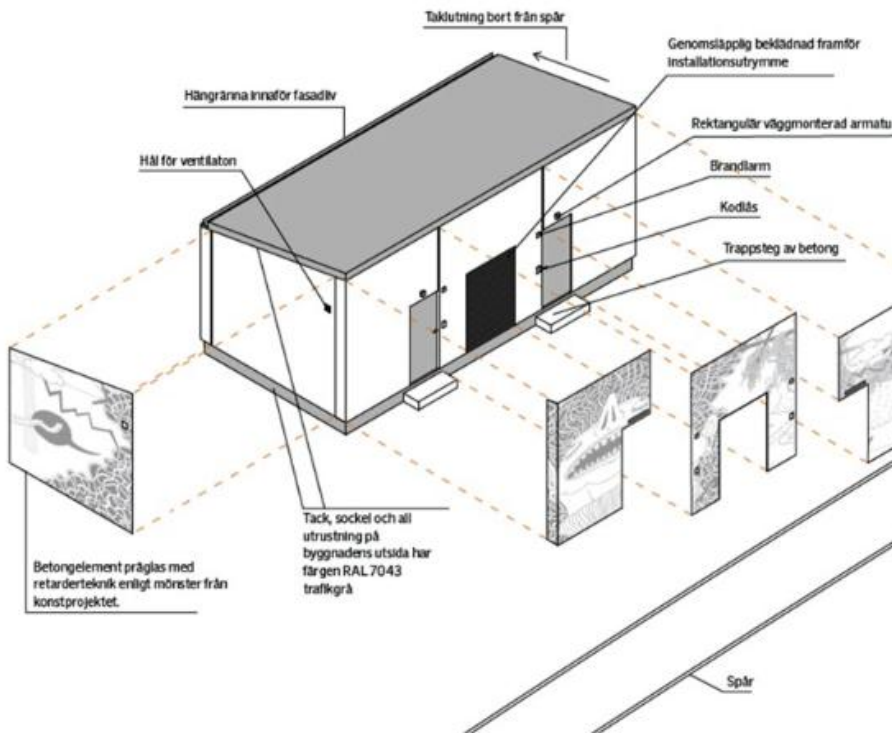

Ls Ärvinge

- Arbetsområde KG25
- Angränsande entreprenader KG20 & KG22
- Bropelare, markförhållande
- Konst ca 25v färdig proj → leverans.
- Byggnadens storlek ca 190kvm

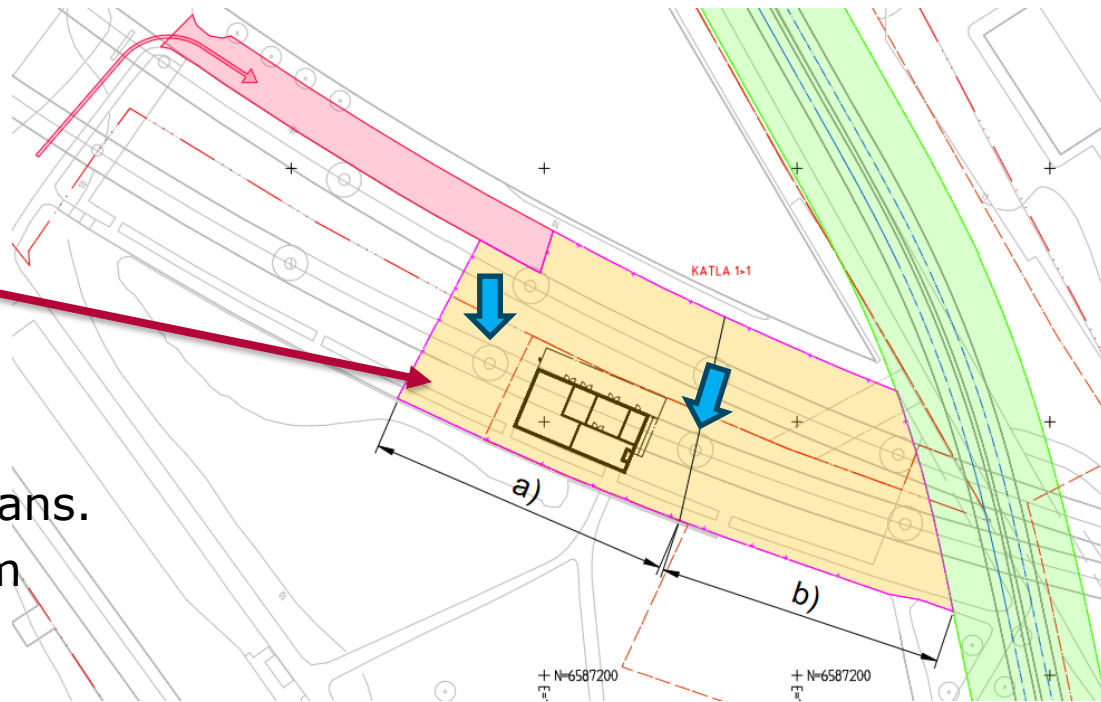

Ls/TH Kistamässan 9+920

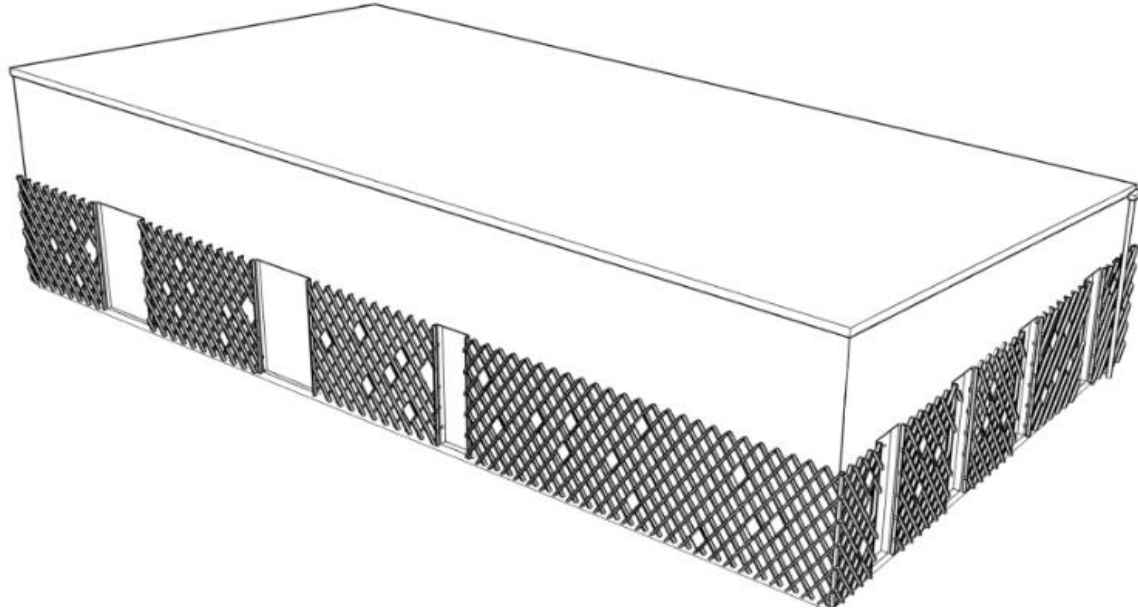

Ls/TH Kistamässan

- Arbetsområde KG25
- Kombinerad byggnad
- Angränsande entreprenader KG20, KG24
- Byggnadens storlek ca 350kvm

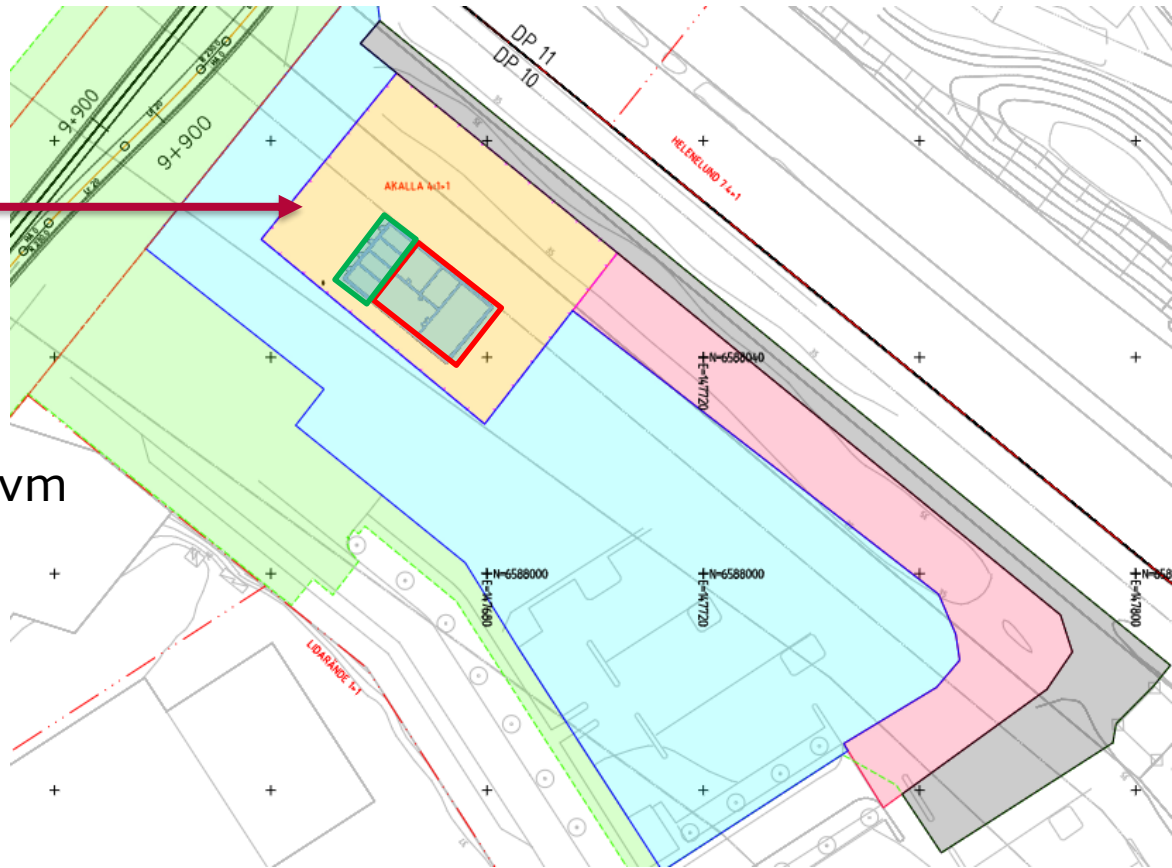

TACK FÖR IDAG!